

「山菜の王様」として有名なタラノキの仲間で、若芽は山菜として食されています。葉っぱは大きいものは30cmほどになり、掌状に5～9つに裂けて、まるで天狗の羽団扇のようです。葉を大きな「桐」の葉っぱに例えて、若い枝には鋭い棘があるので「針桐(はりぎり)」。鋭い棘はまるで凶器のようですが、春、生まれたての棘はプリプリしていて柔らかく、痛い目にあったことのある人は、その感触にビックリすることでしょう。

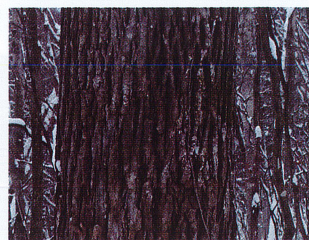

樹皮 12月9日

また、このあたりでは、「センノキ(栓の木)」と呼ばれることが多く、昔はコルク質の厚く柔らかい樹皮をお風呂の「栓」などに利用したことが由来だそうです。

花は、5mmほどの小さな花が球状に多数つきます。実もそのまま球状に集まって出来て、熟すと黒くなります。花も実も、線香花火のように見えて、美しいシルエットです。実は、雪の季節まで残ることが多く、冬、雪上に落ちた実を見つけると、宝物を発見したような嬉しい気分になります。園内随所で見られる身近な木ですが、みんなの広場右奥の「中の島」にある大木はとても風格があります。



冬芽 3月30日



芽吹き 5月1日



生まれたての棘 5月15日



新葉 6月2日



花 8月13日

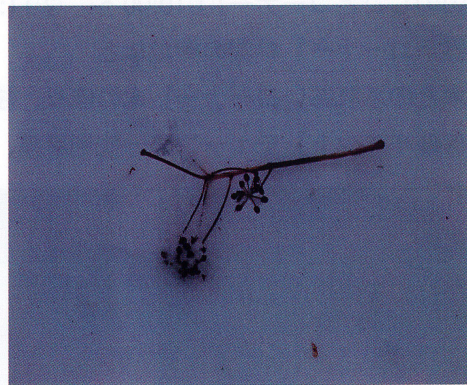

雪上に落ちた実 12月2日

森林ふれあい学習館 ギャラリー 展示

2023年7月5日(水)～8月30日(水)

『すぐりの会』第4回作品展

岩手山麓の美しい自然のなかで、水彩画を中心とした絵画や写真を楽しむ仲間たち。画材は静物、時には野外は風景のスケッチに出かけます。

【すぐりの会紹介】現在会員は10名。月1回、八幡平ハイツで和気あいあいと自由に2時間集中して絵を描いています。特に指導者は無く、こく描かねばならないという概念に捉われず、表現、創造の自由、美の発見の心を大切にしたいというモットーです。新規会員募集中です。

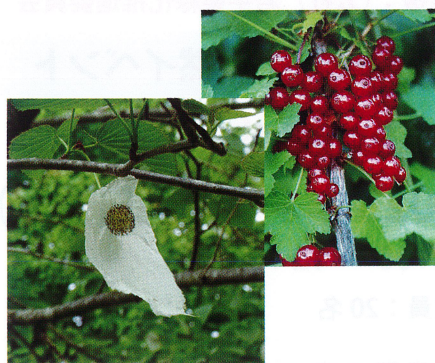

木材工芸センター「木工教室」 ご予約・問い合わせ 木材工芸センター☎0195-78-4115

参加費：20,000円(着色料：別途1,000円)
定員：5名
持ち物：昼食・ゴム手袋

テーブル 2023年7月15日(土) 9:00～15:30

岩手県森林公園

県民の森だより

2023.
7
Vol.210

発行 岩手県民の森
(公益社団法人
岩手県緑化推進委員会)

【毎月5日発行】



松川溪谷 2022年8月2日

葉が茂り、緑がだんだんと濃くなってきました。木漏れ日の陰影を味わいながら歩く森のなかは、里よりも標高が高く涼しいです。溪谷の水の流れも清々しく、気持ちの良い夏の散策が楽しめます。

岩手県民の森 管理事務所

※イベント等の最新情報はHP等でご確認ください。
※県民の森園内での植物採取は森林法により禁じられています。

〒028-7302
岩手県八幡平市松尾寄木 1-515-5 森林ふれあい学習館フォレストアイ

TEL.0195-78-2092 FAX.0195-71-1778

開館時間：9時～16時 火曜休館(祝日の場合翌日振替)

@forest_iwate



夏の風物詩アジサイ。そして、ひっそりと林床で咲く妖精たち。

記念の森の「アジサイの歩道」。昨年バリアフリーのウッドチップ舗装路が整備され、従来の並木の対面にもアジサイが植樹されました。駐車場に隣接しているため、車いすの方でもお気軽に散策を楽しんで頂けます。

そして、森のなかでは、ひっそりと妖精たちが咲き始めます。ギンリョウソウやショクジョウソウです。自身では光合成をせずキノコなどの菌から栄養をもらって生活している「菌従属植物」と呼ばれる植物たちです。



「アジサイの歩道」 2022/7/24



エゾアジサイ 2022/7/5
このあたりの自生種です。青い花びらに見えるのは装飾花、ほんとうの花は真ん中にある粒々。写真は蕾で、これから花が咲くのです。



アジサイ 2022/7/17
原種のガクアジサイから改良した園芸種。装飾花が球形になっている。よく探してみると、ほんとうの花が数個見つかることもある。

ギンリョウソウ (銀竜草)



【花】 2022/7/14 透明感のある白色の花。葉緑素を持たず、ベニタケの菌などから栄養をもらって生活しています。



【花 (正面)】 2022/7/16 地面に顔を寄せて花のなかを覗き込むと、ブルーの瞳のような柱頭が見えます。



【果実】 2022/7/26 液果。多汁な果肉の中に無数の種が入っています。まるで「目玉おやじ」のようです。

シャクジョウソウ (錫杖草)



【花】 2022/7/20 僧が持つ錫杖に見立てたことが名の由来。光合成をせず菌から栄養をもらっています。



【花 (正面から)】 2022/7/20 なかを覗くと、目玉のように見える柱頭は黄色です。七滝登山道などで見られます。



【果実】 2022/8/19 最初はうつむいていますが、だんだん上を向き、果実が出来る頃は上を向いています。

オニノヤガラ



2022/7/6 ラン科。ナラタケ属の菌に寄生。七滝登山道などで見られます。



【花】 2022/8/24 ギンリョウソウと似ていますが晩夏から秋に咲きます。



【果実】 2022/11/25 朔果で、乾いて裂けた部分から種を散布します。

どんぐりの子どもを見たことがありますか？

「どんぐり」はブナ科の果実の俗称。春に雄花と雌花が咲いて、無事受粉した雌花に果実が出来ます。県民の森には数種類のブナ科の木があり、秋には熟したどんぐりが出来ます。夏は、成長途中のどんぐりの子どもが見られます。



ミズナラ 2022/7/26
山のどんぐりの木で、森の動物たちの貴重な食糧となっています。里の方はコナラが多くすこし葉っぱもどんぐりも小さいです。



アカガシワ 2022/7/26
北米産の木です。どんぐりは熟すまで2年かかります。上の小さな実が今年出来た1年生、下のボタンのようなものが2年生です。

今年も林業イベント『げんき森林モリフェスティバル』が開催されます。

第3回げんき森林モリフェスティバル 【参加無料】

2023年8月6日(日) 10:00 ~ 15:30

今年で3回目、子どもから大人まで楽しめる大好評の林業イベントです。最新の林業機械が実際に動く姿や、木のぼり、枝払い、丸太ぎりなどの楽しいイベントが盛り沢山です。

【山のしごとコーナー】①10:00 ~ ②11:30 ~ ③13:00 ~

【展示コーナー】林業の機械など

【木とのふれあいコーナー】木のぼり、枝払い、丸太ぎり など

【併催イベント】チェーンソー伐倒実演、木工教室、餅まき大会 (予定) など



イベントの詳細や参加の事前申し込みはコチラから



チェーンソー



枝払い



ハーベスタ



フォワーダ

主催：ノースジャパン素材流通協同組合青年部会 【問い合わせ先】☎019-652-7227 イベント担当まで
後援：(公社) 岩手県緑化推進委員会

県民の森 自然イベント ご予約・問い合わせ 森林ふれあい学習館 ☎0195-78-2092

きのこ教室

2023年9月16日(土)

9:00 ~ 12:00

定員：20名 参加費：2,000円

講師に岩手菌類研究同好会の会員を迎え、園内できのこを採取して、講師から毒食のポイントを学びます。好評のきのこ汁付。【初心者対象】



【県民の森プライベートガイド】 ※キャンセルの場合はキャンセル料が発生します。

イベント以外の日、1週間前までの予約制。人数が揃えばお得です。団体様もご相談ください。

【七滝ハイキング】四季折々の美しい自然を楽しみながら、落差30mの迫力ある名瀑を目指します。

約4時間 7,000円 (こちらの料金で最大5名様までご案内)

【県民の森散策】岩手山麓の豊かな自然、県民の森ガイドがその日のとっておきの場所をご案内します。

約90分 5,000円 (こちらの料金で最大5名様までご案内)

